

DIFFERENZPLAN

- Änderungsfächen
- Rücknahme baul. Entwicklungsfäche
 - Ausweitung baul. Entwicklungsfäche

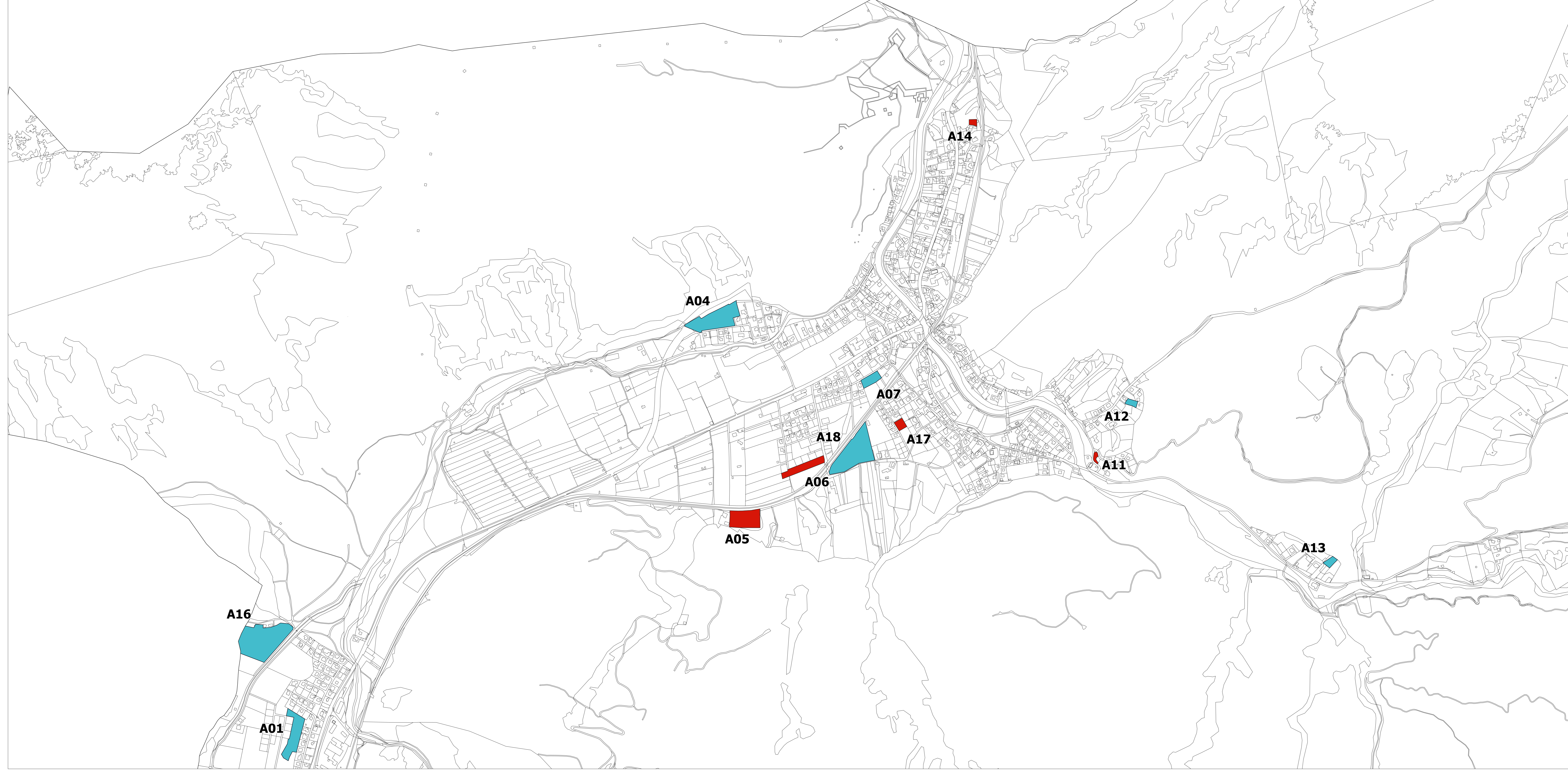

Jeweils links: bisherige Festlegung / rechts: Festlegung neu
A01 (rd. 6490 m²):



A06 (rd. 3823 m²):



A12 (rd. 838 m²):



A16 (rd. 16867 m²):



A04 (rd. 10394 m²):

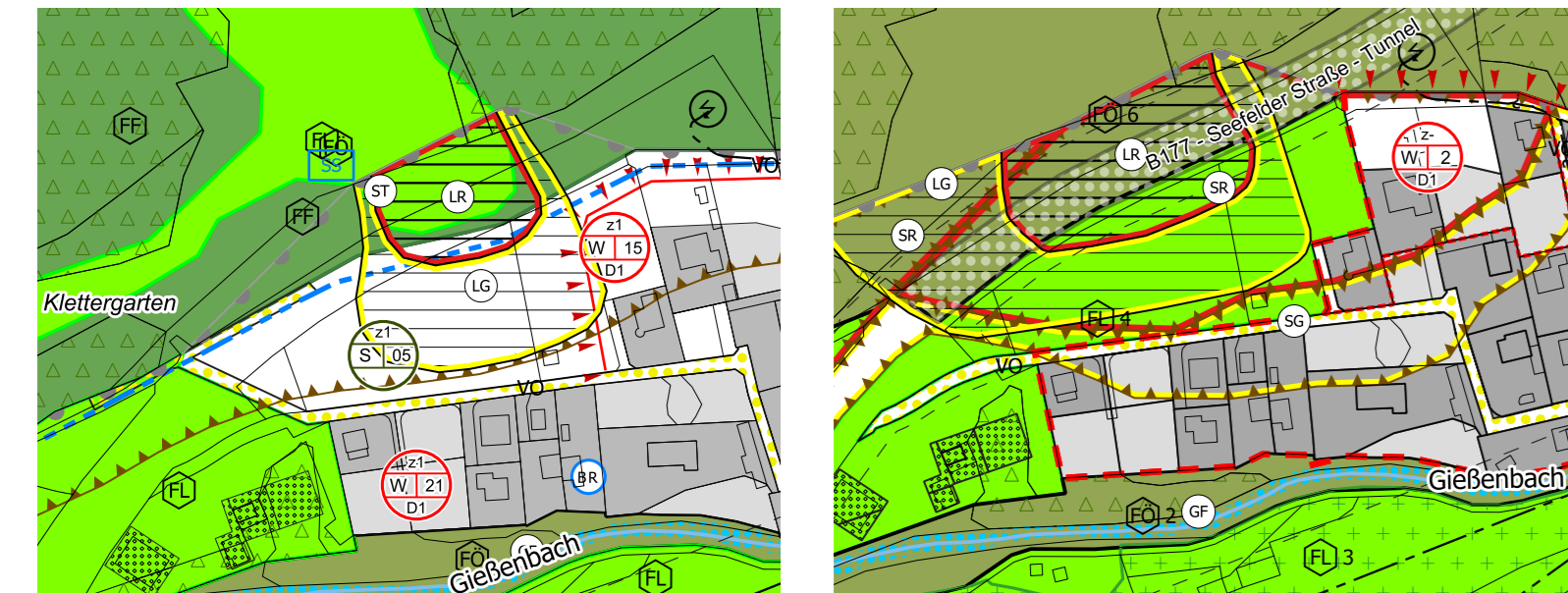

A07 (rd. 2192 m²):



A13 (rd. 1006 m²):



A17 (rd. 1118 m²):



A05 (rd. 6528 m²):

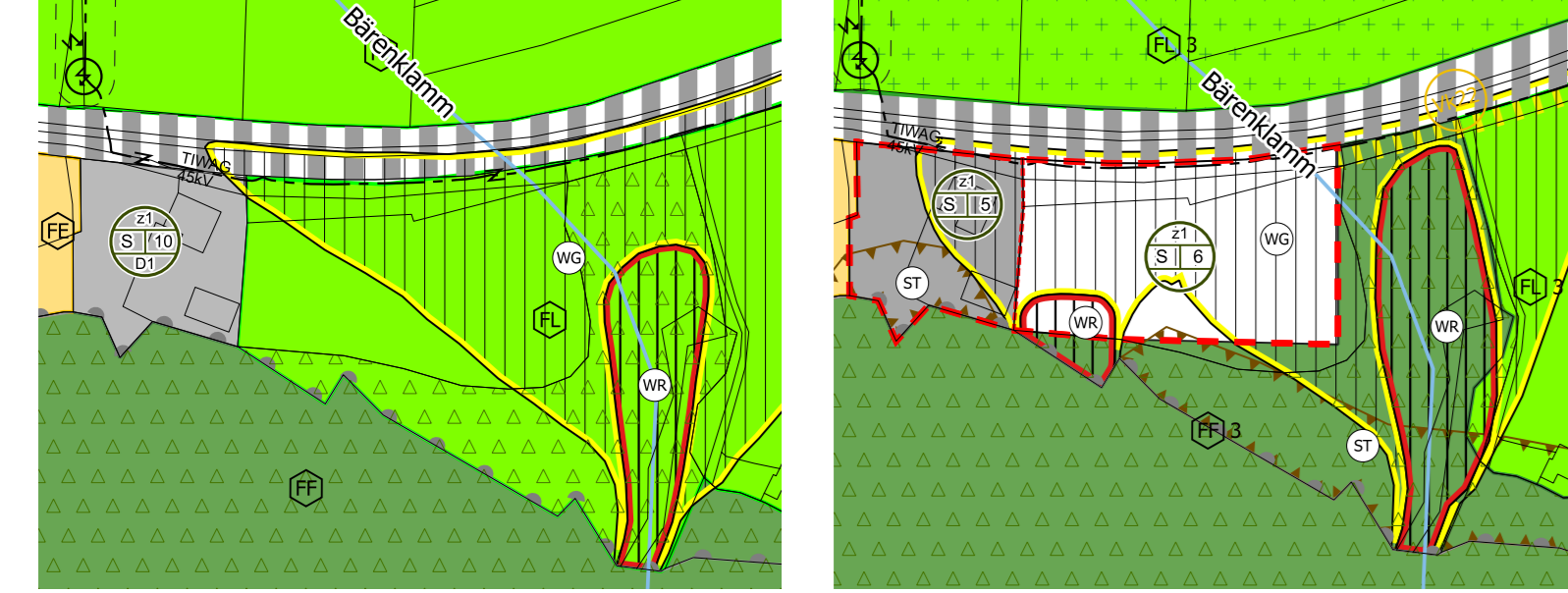

A11 (rd. 477 m²):

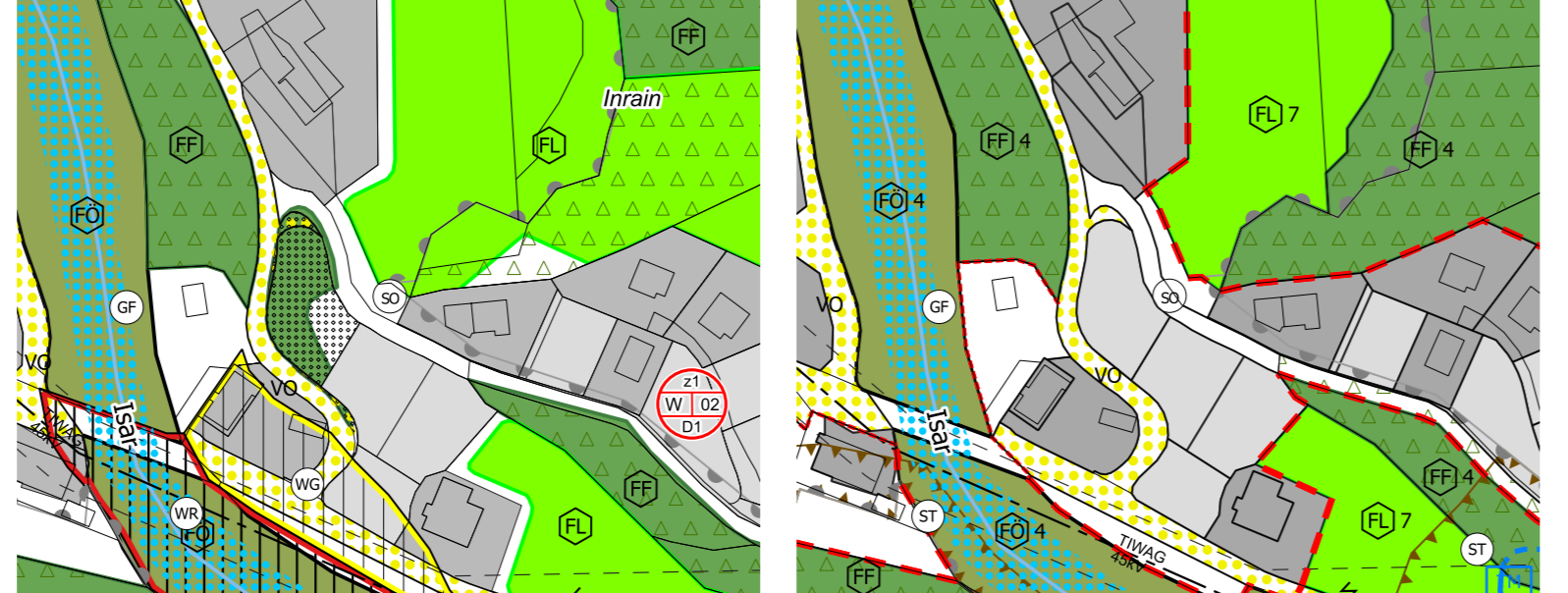

A14 (rd. 578 m²):



A18 (rd. 13268 m²):



KATASTRALGEMEINDE: 81127, Scharnitz
PLANGRUNDLAGE: DIRM STAND 2023
QUELLE: BEV

Maßstab: 1:5.000
0 50 100 150 m

Gemeinde SCHARNITZ
Erste Fortschreibung des Örtlichen Raumordnungskonzepts
Differenzplan

KATASTRALGEMEINDE: 81127, Scharnitz
PLANGRUNDLAGE: Digitale Katastralmappe des BEV
DATENSTAND: 10/2023

GEMEINDENUMMER: 70348
Fortlaufende Änderungsnummer
Planbezeichnung: 348FS20-01D
Planstellungsdatum: 03.01.2025

ZUR ALLGEMEINEN ENTSICHT AUFGELEGEN
gem. § 63 TROG 2022

ERLASSUNGSBESCHLUSS DES GEMEINDERATES VOM:

RAUMORDNUNGSFACHLICHER PROFIVERMERK

DER BÜRGERMEISTER

KATASTRALGEMEINDE: 81127, Scharnitz
PLANGRUNDLAGE: Digitale Katastralmappe des BEV
DATENSTAND: 10/2023

KUNDENMACHT gem. § 66 TROG 2022

VERMERK DER LANDESREGIERUNG:

DER BÜRGERMEISTER

DER PLANVERFASSTER

ARCHITEKT DIPL.-ING. STEFAN BRABETZ
STÄDTLICH ZEFÜHRER UND BEZUGSLEX ZWISCHEN
ARCHITECTUR

Maßstab: 1:150.000
DETAILPLAN
Maßstab: 1:5.000